

PLAN ETAJ 5  
SCARA 1/50

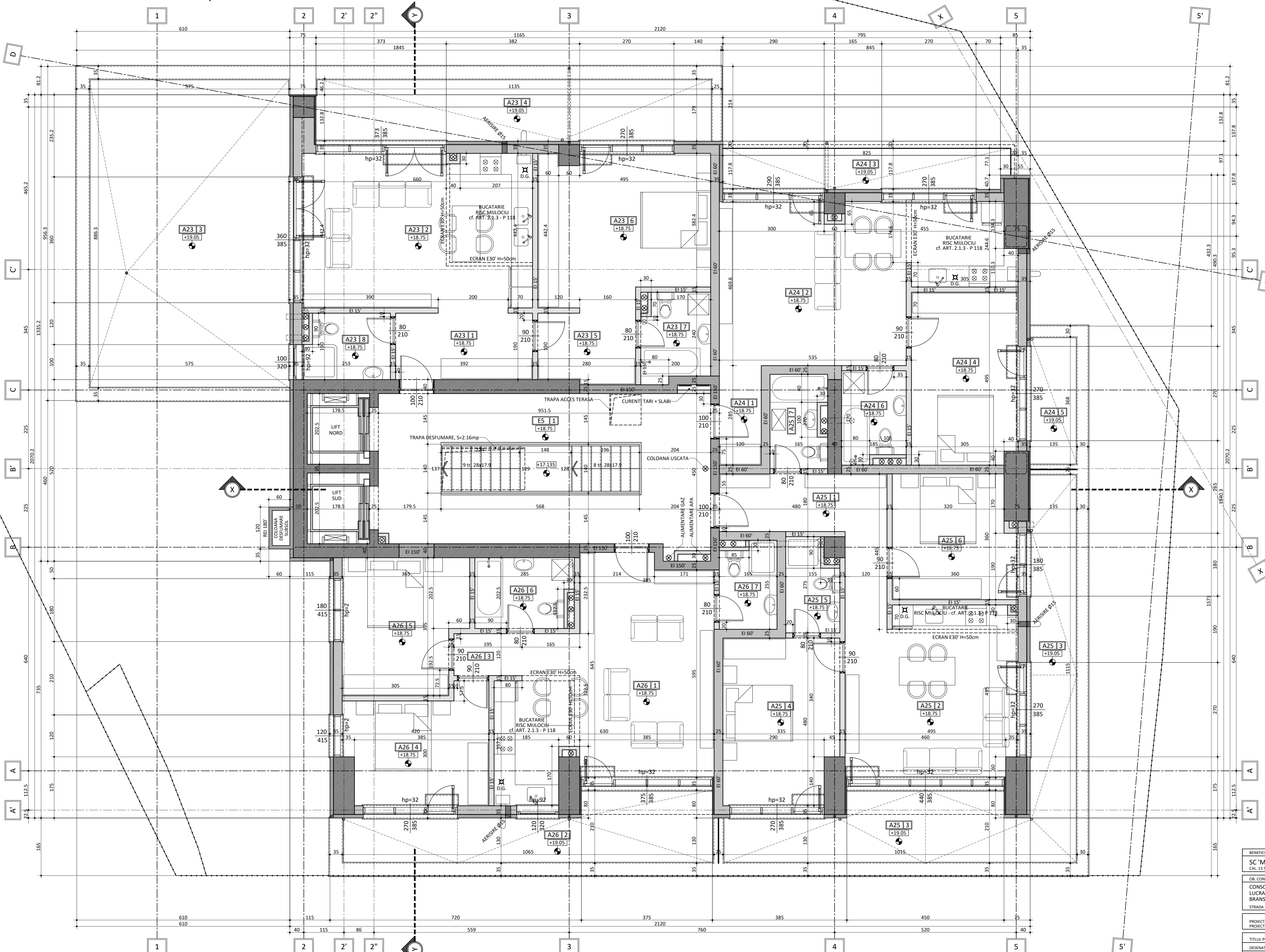
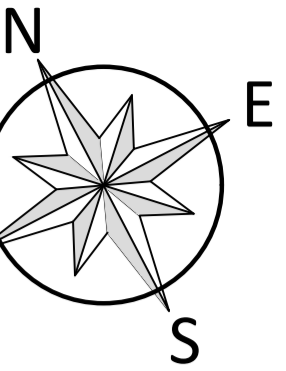

### FUNCTIUNI ETAJ 5

S	1	CASA SCARI ETAJ 5	S:33.13mp	Huti=4.17m	GRESIE
S	1	SUPRAFATA UTILA SPATII COMUNE ETAJ 5	S:33.13mp		
A23	1	HOL	S:7.75mp	Huti=4.17m	GRESIE
	2	CAMERA DE ZI + BUCATARIE	S:29.08mp	Huti=4.17m	PARCHET / GRESIE
	3	TERASA	S:50.96mp	-	GRESIE
	4	BALCON	S:20.31mp	-	GRESIE
	5	DRESSING	S:5.80mp	Huti=4.17m	GRESIE
	6	DORMITOR	S:20.40mp	Huti=4.17m	PARCHET
	7	BAIE	S:4.79mp	Huti=4.17m	GRESIE
	8	BAIE	S:4.54mp	Huti=4.17m	GRESIE
S	1	SUPRAFATA UTILA APARTAMENT A23 ETAJ 5	S:72.36mp		
A24	1	HOL	S:3.42mp	Huti=4.17m	GRESIE
	2	CAMERA DE ZI + BUCATARIE	S:31.92mp	Huti=4.17m	PARCHET / GRESIE
	3	BALCON	S:9.60mp	Huti=3.87m	GRESIE
	4	DORMITOR	S:14.94mp	Huti=4.17m	PARCHET
	5	BALCON	S:4.97mp	-	GRESIE
	6	BAIE	S:4.68mp	Huti=4.17m	GRESIE
S	1	SUPRAFATA UTILA APARTAMENT A24 ETAJ 5	S:54.96mp		
A25	1	HOL	S:11.28mp	Huti=4.17m	GRESIE
	2	CAMERA DE ZI + BUCATARIE	S:23.26mp	Huti=4.17m	PARCHET / GRESIE
	3	BALCON	S:30.09mp	-	GRESIE
	4	DORMITOR	S:15.45mp	Huti=4.17m	PARCHET
	5	BAIE	S:3.77mp	Huti=4.17m	GRESIE
	6	DORMITOR	S:12.28mp	Huti=4.17m	PARCHET
	7	BAIE	S:4.15mp	Huti=4.17m	GRESIE
S	1	SUPRAFATA UTILA APARTAMENT A25 ETAJ 5	S:70.19mp		
A26	1	CAMERA DE ZI + BUCATARIE	S:33.94mp	Huti=4.17m	PARCHET / GRESIE
	2	BALCON	S:16.85mp	-	GRESIE
	3	HOL	S:2.24mp	Huti=4.17m	GRESIE
	4	DORMITOR	S:12.68mp	Huti=4.17m	PARCHET
	5	DORMITOR	S:13.26mp	Huti=4.17m	PARCHET
	6	BAIE	S:5.43mp	Huti=4.17m	GRESIE
	7	BAIE	S:3.95mp	Huti=4.17m	GRESIE
S	1	SUPRAFATA UTILA APARTAMENT A26 ETAJ 5	S:71.60mp		
S	1	SUPRAFATA UTILA APARTAMENTE ETAJ 5	S:269.11mp		
Sc.ex	1	SUPRAFATA EXISTENTA ETAJ 5, CF. EXPERTIZEI JUDICIARE	S: 350.17mp		
Sc	1	SUPRAFATA CONSTRUITA ETAJ 5, IN URMA MODIFICARILOR	S: 333.31mp		
Su	1	SUPRAFATA UTILA ETAJ 5, IN URMA MODIFICARILOR	S: 302.24mp		
So	1	SUPRAFATA SPATII DESCHISE ETAJ 5	S: 132.78mp		

### LEGENDA :

Ei 180'	STRUCTURA DIN B. A. REZISTENTA LA INCENDIU MIN. 180'
Ei 180'	PERETI BLOCURI G.V.P. - REZISTENTA LA INCENDIU MIN. 180'
Ei 150'	PERETI BLOCURI G.V.P. - REZISTENTA LA INCENDIU MIN. 150'
Ei 60'	PERETI BLOCURI G.V.P. - REZISTENTA LA INCENDIU MIN. 60'
Ei 15'	PERETI BLOCURI G.V.P. - REZISTENTA LA INCENDIU MIN. 15'
D.G.	DETECTOR GAZ METAN

### NOTE CONFORMARE LA INCENDIU :

- CLADIREA VA FI IMPARTITA IN 2 COMPARTIMENTE DE INCENDIU ASTFEL :  
- COMPARTIMENTUL "C-L" - CUPRINDE ETAJELE SUPRATERANE ;  
- COMPARTIMENTUL "P" - CUPRINDE SUBSOLURILE.
- CLADIREA SE INCADREAZA IN :  
\* CATEGORIA DE IMPORTANTA "C" - NORMALA  
\* CLASA DE IMPORTANTA "III" - NORMALA  
\* GRADUL DE REZISTENTA LA FOC - II (AMBELE COMPARTIMENTE DE INCENDIU)  
\* RISCUL DE INCENDIU :  
- MARE, PENTRU COMPARTIMENTUL "P";  
- MIC, PENTRU COMPARTIMENTUL "C-L";
- PENTRU ZONA DE LOCUIRE (COMPARTIMENTUL "C-L"), INCHIDERILE GHENELOR VOR FI MINIM EI 30' SI SE VOR EXECUTA DIN PLANSEU IN PLANSEU. TRASEELE INSTALATIILOR DEVIATE LA TAVAN VOR FI PROTEJATE MINIM EI 30'. COLOANELE SITUATE IN CASELE SCARILOR VOR FI PROTEJATE MINIM EI 150'.
- PENTRU PARCAJUL SUBTERAN (COMPARTIMENTUL "P"), INCHIDERILE GHENELOR VOR FI MINIM EI 120' SI SE VOR EXECUTA DIN PLANSEU IN PLANSEU. TRASEELE INSTALATIILOR DEVIATE LA TAVAN VOR FI PROTEJATE MINIM EI 120'. COLOANELE SITUATE IN CASELE SCARILOR SI IN SASURI VOR FI PROTEJATE MINIM EI 180'.
- PE TOATA INALTIMEA CLADIRII, TRASEELE DE EVACUARE FUM SI DE ADMISIE AER PROXIM VOR FI SEPARATE DE ZONELE ADJACENTE CU ELEMENTE EI 180'.
- IN PERETII EXTERIORI AI BUCATARILOR, PE ZONA AFERENTA CENTRALEI TERMICE SI A MASINII DE GATIT, VOR FI PREVAZUTE 3GOLURI: A) EVACUAREA CENTRALEI TERMICE, B) PRIZA DE AER Ø5cm IN TREIEMA INFERIOARA A PERETELUI SI C) AERISIRE GAZE Ø15cm IN TREIEMA SUPERIOARA A PERETELUI.
- PE INALTIMEA SUBSOLULUI SI A ETAJELOR SUPRATERANE ACOPERIREA CU BETON A ARMATURILOR PERETILOR SI GRINZILOR ESTE DE MINIM 3cm IAR A PLANSEULUI DE MINIM 2cm.
- SISTEMUL DE TERMIZOLATII EXTERIOARE / FATADA VENTILATA VA FI ALCATUIT ASTFEL INCIT SA CONTINUTA:  
8.1. BARIERE ORIZONTALE REZISTENTE LA FOC ALCATUIE CF. NP 135/2013 IN DREPTUL FIECAREI PLANSEU;  
8.2. BARIERE VERTICALE REZISTENTE LA FOC ALCATUIE CF. NP 135/2013 LA FIECARE COLT AL FATADELOR SI LA MAX. 20m DE PLAN DE FATADA CONTINUT;  
8.3. TAVANE EXTERIOARE ALCATUIE DIN MATERIALE INCOMBUSTIBILE;  
9. IN CONFORMITATE CU ART. 120 DIN NP 127/2009, SISTEMUL DE EVACUARE A FUMULUI / ADMISIE AER VA FI ALCATUIT CU RESPECTAREA URMATORILOR REGULI:  
9.1. GURILE DE EVACUARE A FUMULUI SI DE ADMISIE A AERULUI AFERENTE SISTEMULUI CU TIRAJ MECANIC SE RACORDEAZA PRIN TUBULATURI SEPARATE LA CANALE COLECTOARE VERTICALE REALIZATE CU PERETI REZISTENTI LA FOC EI180 ATUNCI CAND STRABAT ALTE DESTINATII.  
9.2. TUBULATURILE DE ADMISIE A AERULUI SI DE EVACUARE A FUMULUI DIN INTERIORUL COMPARTIMENTULUI DE PARCARE SI CARE ASIGURA EVACUAREA FUMULUI IN CAZ DE INCENDIU TREBUIE SA FIE DIN MATERIALE DIN CLASA DE REACTIE LA FOC MINIMUM A2-s2, 60 SI ETANSE LA FOC E30-O-V, SE VA HU HO.  
9.3. LA INTRAREA TUBULATURILOR DIN PARCARE IN CANALELE VERTICALE DE EVACUARE A FUMULUI SAU DE ADMISIE A AERULUI SE PREVAD VOLETE REZISTENTE LA FOC EI60 LA CELE DE EVACUARE SI VOLETE ETANSE LA FOC EI60 LA CELE DE ADMISIE A AERULUI. TOI VOLETEL VOR FI CU ACTIONARE AUTOMATA IN CAZ DE INCENDIU.

BENEFICIAR	SC 'MEGAPOL CONSTRUCT' SRL CAL. 13 SEPTEMBRIE, NR. 90, ET. 4, SECTOR 5, MUN. BUCURESTI	INVESTITOR	SC 'HANN DEVELOPMENT PARTNERS' SRL STR. MR. AV. ST. SANATESCU, NR. 64, SECTOR 1, MUN. BUCURESTI
OS CONTRACTUALI	CONSOLIDARE IMOBIL CU FUNCTIUNE MIXTA DE LOCUINTE COLECTIVE SI SERVICII, MODIFICARE TEAMA - LUCRARI AUTORIZATE CU A.C. NR. 634/30596/03.12.2014, ACTUALIZATA CU A.C. NR. 141/29563/05.05.2023 ; BRANSARE SI RACORDARE LA UTILITATE DIN ZONA ; ORGANIZARE EXECUTARE LUCRARI.		
PROIECTANT GENERAL	SC 'BLACKSHIFT' SRL TEL. 0724556064 NR. INREGISTRARE 113/404/2023	DATA	ZZ LL AA
PROIECTANT ARHITECTURA		04 08 24	003/2023 COD PLANSA
TITLUL PLANSEI	PLAN ETAJ 5	FAZA	D.T.A.C. / D.T.E.
DESENAT	ING. CONSTR. DUMITRESCU IOAN	SCARA	1/50
COORDONATOR	ARH. DANIEL DUMITRACHE		A 15
SEF PROIECT	ING. CONSTR. DUMITRESCU IOAN		